

98 VIVIENDAS DE 2 y 3 DORMITORIOS CON GARAJE Y TRASTERO EN VALDEMORO

ZONAS COMUNES con más de 5.000 m² que incluyen PISCINA, PISTA de PADEL, PARQUE INFANTIL y JARDINES

28marzo2019

EMPLAZAMIENTO



DESCRIPCIÓN DE LA VIVIENDA

Plantas 1, 2, 3, 4, 5	Vivienda TIPO - C	
S - Salón-comedor	20.05	m ²
C - Cocina	8.75	m ²
Td - Tendedero	2.25	m ²
P - Pasillo-acceso	7.35	m ²
D1 - Dormitorio 1	13.30	m ²
B1 - Baño 1	4.40	m ²
D2 - Dormitorio 2	9.75	m ²
D3 - Dormitorio 3	9.05	m ²
B2 - Baño 2	2.75	m ²

Superficie útil vivienda	77.65	m ²
--------------------------	-------	----------------

T - Terraza	9.65	m ²
-------------	------	----------------

Superficie construida	104.83	m ²
-----------------------	--------	----------------

Superficie Terraza	10.16	m ²
--------------------	-------	----------------

Superficie Jardín	0	m ²
-------------------	---	----------------

Total Superficie construida	114.99	m ²
-----------------------------	--------	----------------

* La superficie construida incluye la parte proporcional de zonas comunes.

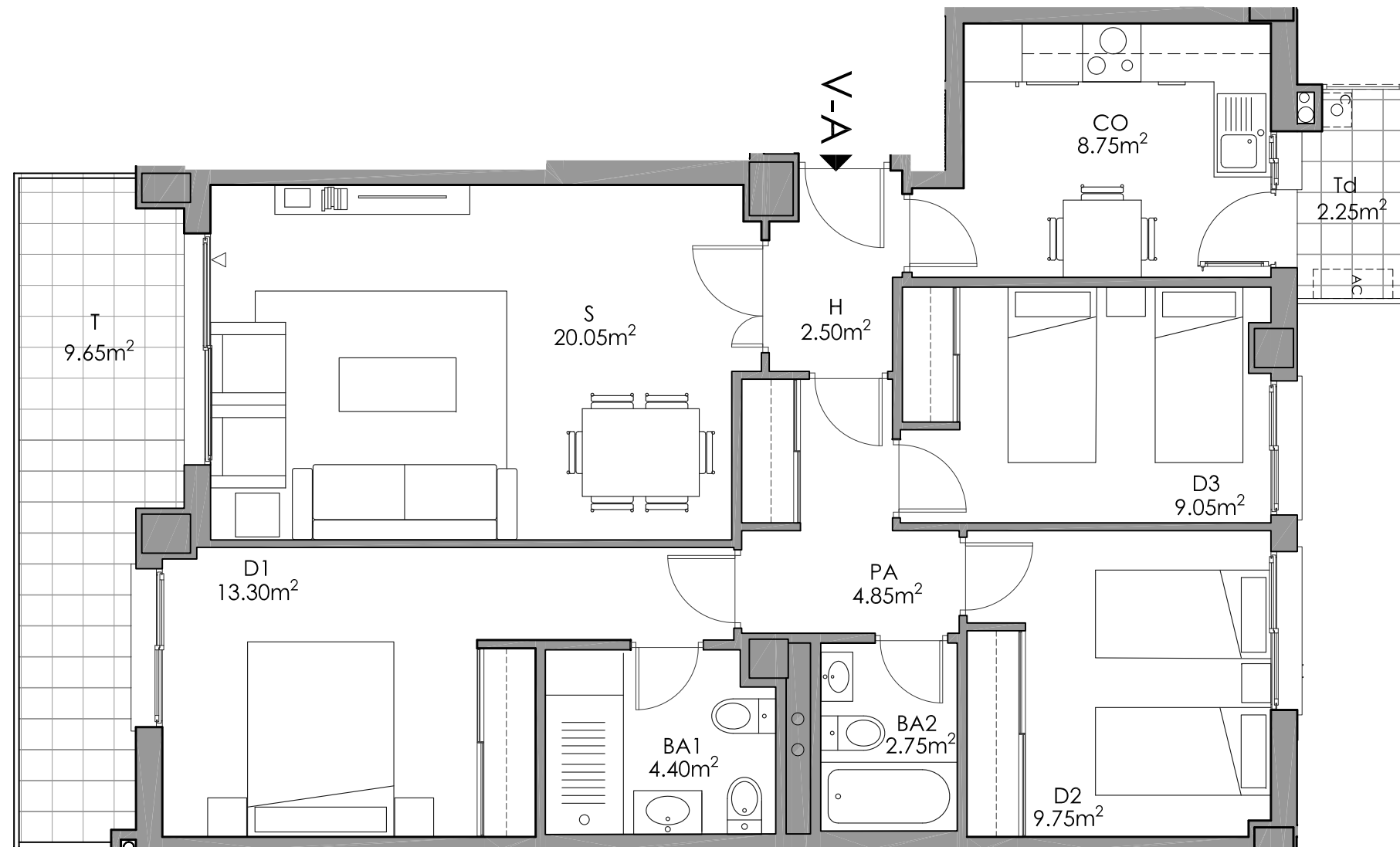

C/ ALFONSO VI Nº 51 - VALDEMORO (MADRID)